הקבלן אחראי לטיידות. עליו לבדוק
את כל המידות ולהודיע לאדריכל על כל
סטות או אי התאמה. התוכניות
נשארות רכושו הפרטי של האדריכל.

תמצה

תאריך	
4.04.13	עדכון כללי לפי אדריכלים
18.03.13	עדכון כללי לפי אדריכלים

שטיים | תאריך

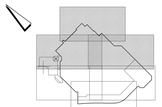

מדינת ישראל משרד הבריאות
מנהל תכנון, פיתוח וביטוי משרדות רפואה

ב"מ ע"ש ברזילי-מבנה כירורגי
מפלס +18.85 - חלק צפוני
קומת אישפוז
סכמות מים וגזים

תאריך:	29.07.2024	קנ"מ:	1 : 100
לעיון	לאישור	למסרז	לביצוע
מס' תכנית	מהדורה	שם הקובץ	מס פריקס
4	1	6456-18shpur-SIM	6456

תכנן: היימן מוסטפא | ביקר:
שרטט: היימן מוסטפא | אישר:

אדריכלות ע.בלר-צ.קימלמן • אדריכלים • ירושלים
רחוב וסיקות רמן מהדסים, רח' יהודה המתמנה 4 ב"ש 84311
טל': 08-6260100 פל' 08-6260306
Email:ramon1@adn.net.il

אגודת יושבי נהלל :עמ
אגודת יושבי מהדסים יוצרים בע"מ
רח' המרפא פ. ד' ירושלים 97774
02-5868768 :פקס 074-7870000 :מרכז
מרכז שירות: 074-7870001

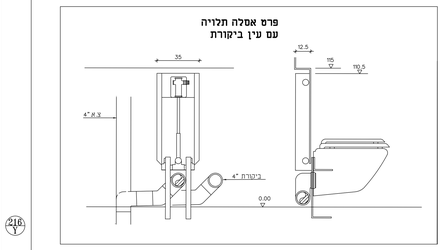

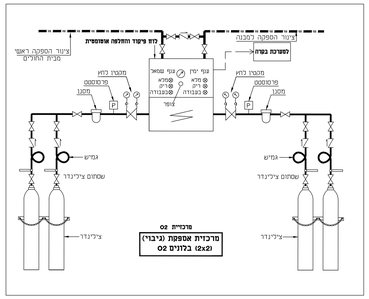

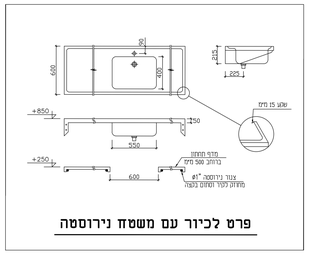

פרט לכיור עם משטח נירוסטה

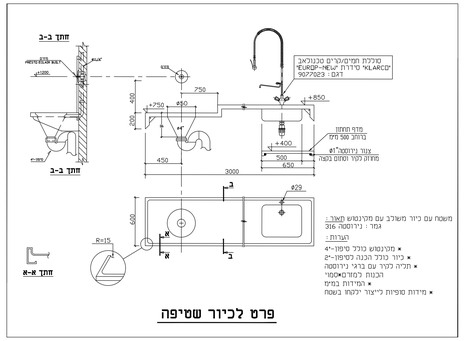

פרט לכיור שטיפה

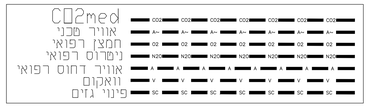

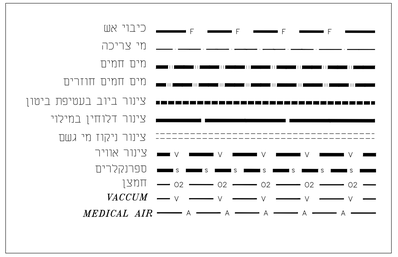

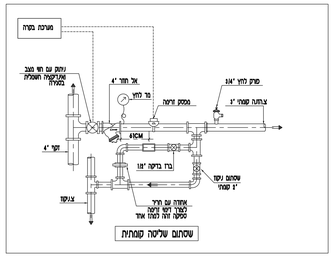

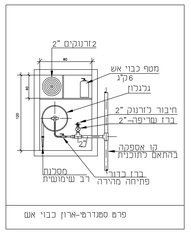

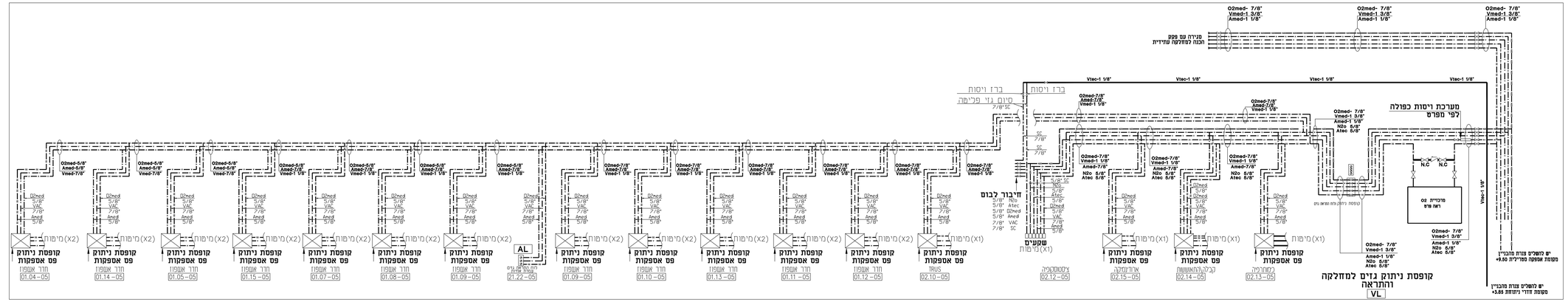
O2med- 7/8"
Vmed-1 3/8"
Amed-1 1/8"
סגירה עם פקק
הכנה למחלקה עתידית
Vtec-1 1/8"
ברז ויסות
סיום גזי פליטה
7/8"SC
מערכת ויסות כפולה
לפי תפרט
N.C
מרכזית O2
ראה מרט
O2med- 7/8"
Vmed-1 3/8"
Amed-1 1/8"
N2o 5/8"
Atec 5/8"
ים להשלים צנרת מהבניין
מעטפת אספקה סדרית +9.60
ים להשלים צנרת מהבניין
מעטפת חדרי ניתוחות +3.85
חיבור לבום
שקעים
קופסת ניתוק
פס אספקות
(X2)מימיות
(X1)מימיות
חדר אמבטיה
01.04-05
01.14-05
01.05-05
01.15-05
01.07-05
01.08-05
01.09-05
01.09-05
01.10-05
01.13-05
01.11-05
01.12-05
02.10-05
02.12-05
02.15-05
02.14-05
02.13-05
AL
VL
מעבדה
אחות
מזנון
מעבדה
אחות
מזנון
מעבדה
אחות
מזנון